

# COMUNE DI SALVE

Provincia di Lecce



Ortofoto Regione Puglia - volo aereo anno 2010

## PIANO COMUNALE DELLE COSTE

3						
2						
1						
0	Aprile 2015	LLepore	LLepore	PStasi	Prima Emissione	
Em./Rev	Data	Red./Dis.	Verificato	Approvato	Descrizione	
Redazione grafica: ETACONS – P.tta S. G. dei Fiorentini n.1 –73100 LECCE Tel(0832)331418/7 Fax(0832)331486 E-mail: mail@etacons.it						Cod. N°: <b>E070-PIA</b>
<u>Titolo dell'allegato</u>						<u>Allegato n.</u>
<u>RICOGNIZIONE FISICO – GIURIDICA DEL DEMANIO MARITTIMO</u>						<b>5</b>
<b>A1.5 - INDIVIDUAZIONE DELLE AREE NATURALI PROTETTE E DEI VINCOLI AMBIENTALI</b>						<u>Scala</u>
						<b>1:2000</b>
<u>Progettazione:</u>					<u>Committente:</u>	
 Ing. Primo Stasi Arch. Lucia M. Lepore					<b>COMUNE DI SALVE</b>	
<b>Avv. Silvestro LAZZARI</b>						





### - A1.5 - INDIVIDUAZIONE DELLE AREE NATURALI PROTETTE E DEI VINCOLI AMBIENTALI

- Area oggetto di studio
- Area Demaniale
- Linea di costa
- Vincolo paesaggistico - Area tutelata per legge: Territorio coperto da foreste, da boschi o da macchie, ancorchè percorso o danneggiato dal fuoco, e/o sottoposto a vincolo di rimboschimento
- Area annessa a zone a macchia (PUTT/P della Regione Puglia) Componente botanico-vegetazionale del PUTT/P della Regione Puglia: Area annessa a zona a macchia (fascia di risp. 100 m)
- Vincolo paesaggistico - Area tutelata per legge: Corso d'acqua iscritto negli elenchi previsti dal testo unico delle disposizioni di legge sulle acque ed impianti elettrici, (R.D. 11/12/33, n. 1775), e le relative sponde o piedi degli argini per una fascia di 150 m ciascuna
- Corso d'acqua censito nel PUTT/P della Regione Puglia Componente idrogeologica del PUTT/P della Regione Puglia: Area di pertinenza corso d'acqua
- Area annessa al corso d'acqua - Componente idrogeologica del PUTT/P della Regione Puglia: Area annessa a corso d'acqua (fascia di risp. 150 m per lato)
- Zona umida censita nel PPTR della Regione Puglia Componente botanico-vegetazionale del PUTT/P della Regione Puglia: Zona umida
- Zona umida censita nel PUTT/P della Regione Puglia Componente botanico-vegetazionale del PUTT/P della Regione Puglia: Zona umida
- Area annessa alla zona umida (PUTT/P della Regione Puglia) Componente botanico-vegetazionale del PPTR della Regione Puglia: Area annessa a zona umida (fascia di rispetto 200 m)
- Territori Costruiti (art. 1.03 del PUTT/P della Regione Puglia)

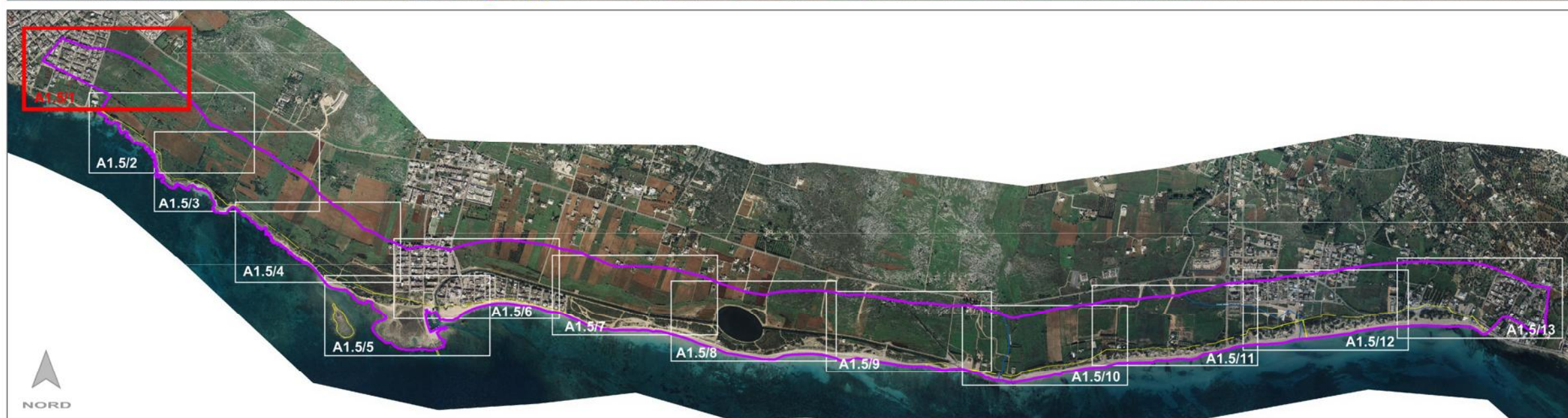











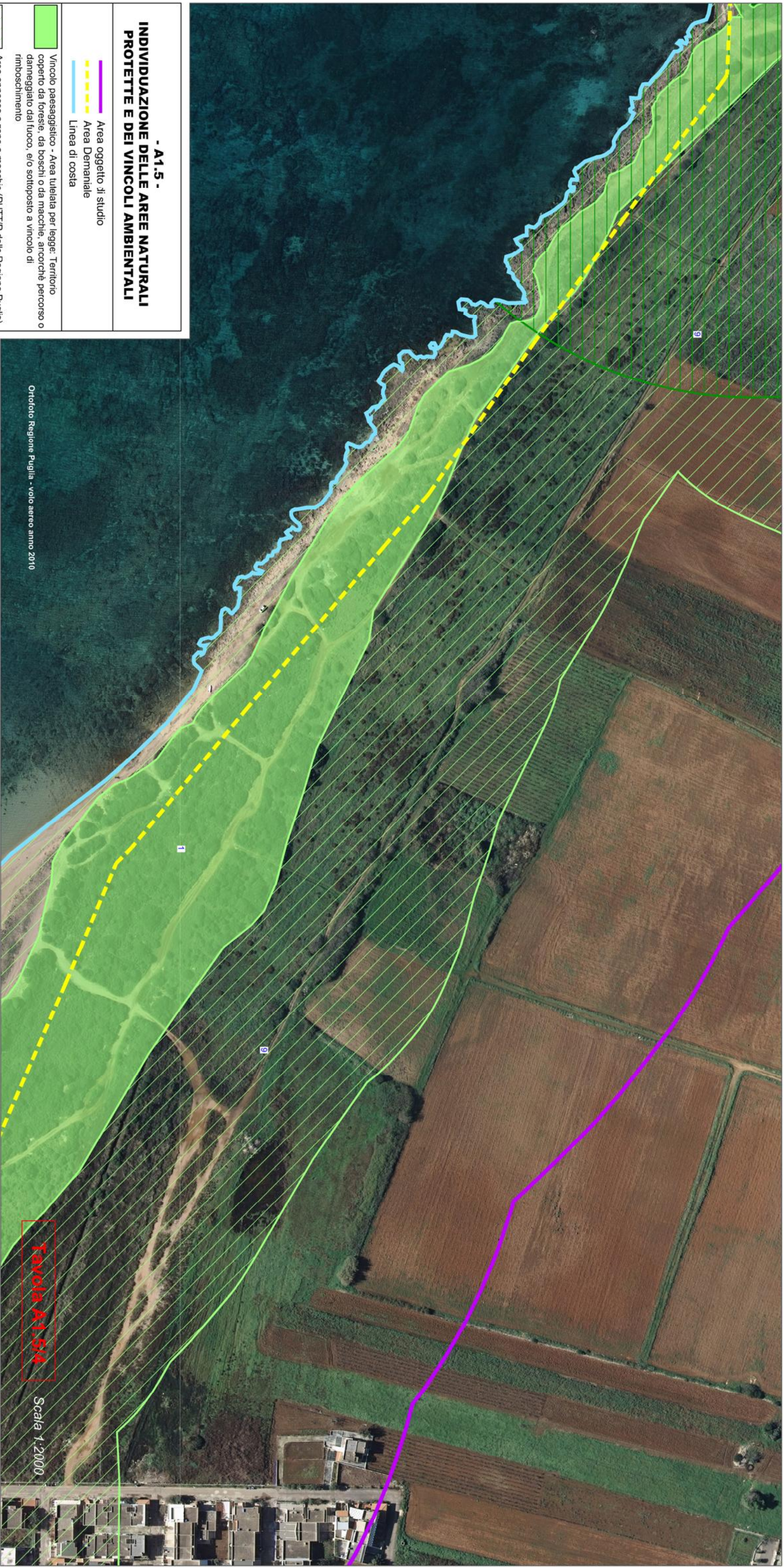

**- A1.5 -  
INDIVIDUAZIONE DELLE AREE NATURALI  
PROTETTE E DEI VINCOLI AMBIENTALI**

	Area oggetto di studio
	Area Demaniale
	Linea di costa
	Vincolo paesaggistico - Area tutelata per legge: Territorio coperto da foreste, da boschi o da macchie, ancorchè percorso o danneggiato dal fuoco, e/o sottoposto a vincolo di rimboscimento
	Area annessa a zone a macchia (PUTT/P della Regione Puglia) Componente botanico-vegetazionale del PUTT/P della Regione Puglia: Area annessa a zona a macchia (fascia di risp. 100 m)
	Vincolo paesaggistico - Area tutelata per legge: Corso d'acqua iscritto negli elenchi previsti dal testo unico delle disposizioni di legge sulle acque ed impianti elettrici, (R.D. 11/12/33, n. 1775), e le relative sponde o piedi degli argini per una fascia di 150 m ciascuna
	Corso d'acqua censito nel PUTT/P della Regione Puglia Componente idrogeologica del PUTT/P della Regione Puglia: Area di pertinenza corso d'acqua
	Area annessa al corso d'acqua - Componente idrogeologica del PUTT/P della Regione Puglia: Area annessa a corso d'acqua (fascia di risp. 150 m per lato)
	Zona unita censita nel PPTR della Regione Puglia Componente botanico-vegetazionale del PUTT/P della Regione Puglia: Zona umida
	Zona unita censita nel PUTT/P della Regione Puglia Componente botanico-vegetazionale del PUTT/P della Regione Puglia: Zona umida
	Area annessa alla zona unita (PUTT/P della Regione Puglia) Componente botanico-vegetazionale del PPTR della Regione Puglia: Area annessa a zona unita (fascia di rispetto 200 m)
	Territori Costruiti (art. 1.03 del PUTT/P della Regione Puglia)





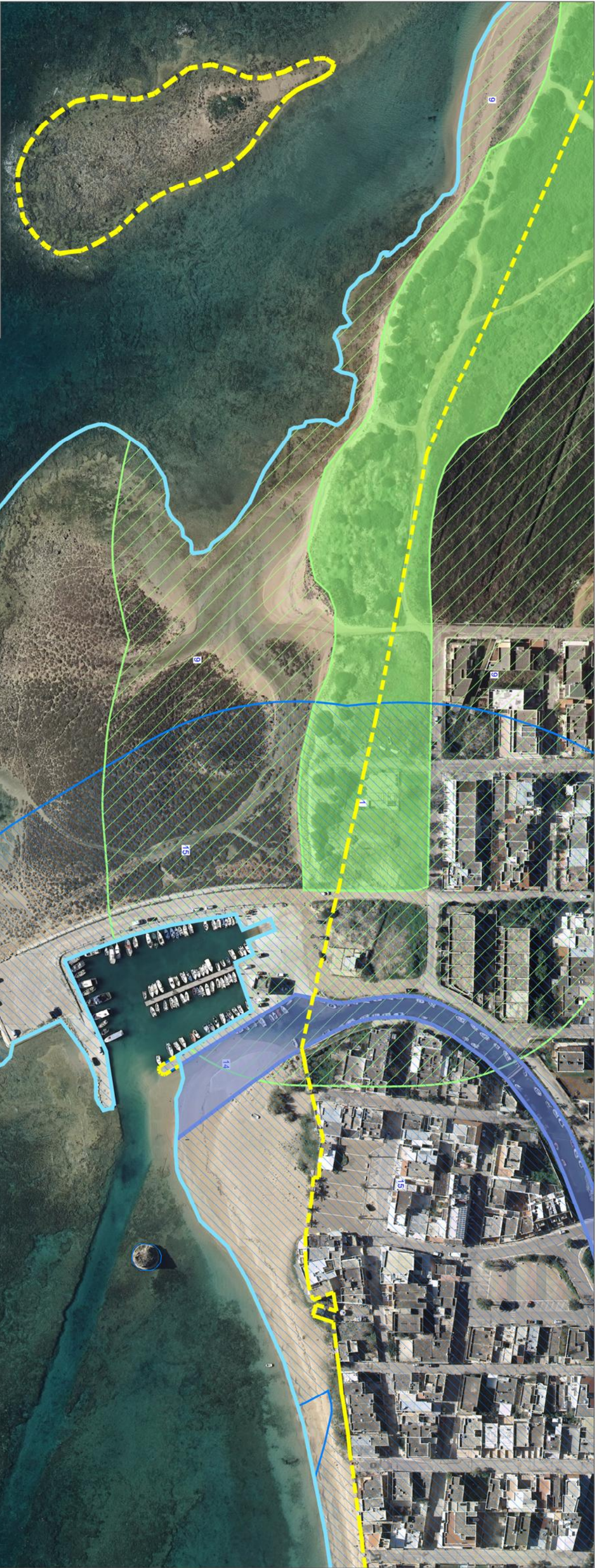

**- A1.5 -  
INDIVIDUAZIONE DELLE AREE NATURALI  
PROTETTE E DEI VINCOLI AMBIENTALI**

	Vincolo paesaggistico - Area tutelata per legge: Territorio coperto da foreste, da boschi o da macchie, ancorchè percorso o danneggiato dal fuoco, e/o sottoposto a vincolo di rimboscimento
	Area oggetto di studio
	Area Demaniale
	Linea di costa
	Area annessa a zone a macchia (PUTT/P della Regione Puglia)
	Componente botanico-vegetazionale del PUTT/P della Regione Puglia: Area annessa a zona a macchia (fascia di risp. 100 m)
	Vincolo paesaggistico - Area tutelata per legge: Corso d'acqua iscritto negli elenchi previsti dal testo unico delle disposizioni di legge sulle acque ed impianti elettrici, (R.D. 11/12/33, n. 1775), e le relative sponde o piedi degli argini per una fascia di 150 m ciascuna
	Corso d'acqua censito nel PUTT/P della Regione Puglia
	Componente idrogeologica del PUTT/P della Regione Puglia: Area di pertinenza corso d'acqua
	Area annessa al corso d'acqua - Componente idrogeologica del PUTT/P della Regione Puglia: Area annessa a corso d'acqua (fascia di risp. 150 m per lato)
	Zona unita censita nel PPTR della Regione Puglia
	Componente botanico-vegetazionale del PUTT/P della Regione Puglia: Zona umida
	Zona unita censita nel PUTT/P della Regione Puglia
	Componente botanico-vegetazionale del PUTT/P della Regione Puglia: Zona umida
	Area annessa alla zona unita (PUTT/P della Regione Puglia)
	Componente botanico-vegetazionale del PPTR della Regione Puglia: Area annessa a zona unita (fascia di rispetto 200 m)
	Territori Costruiti (art. 1.03 del PUTT/P della Regione Puglia)

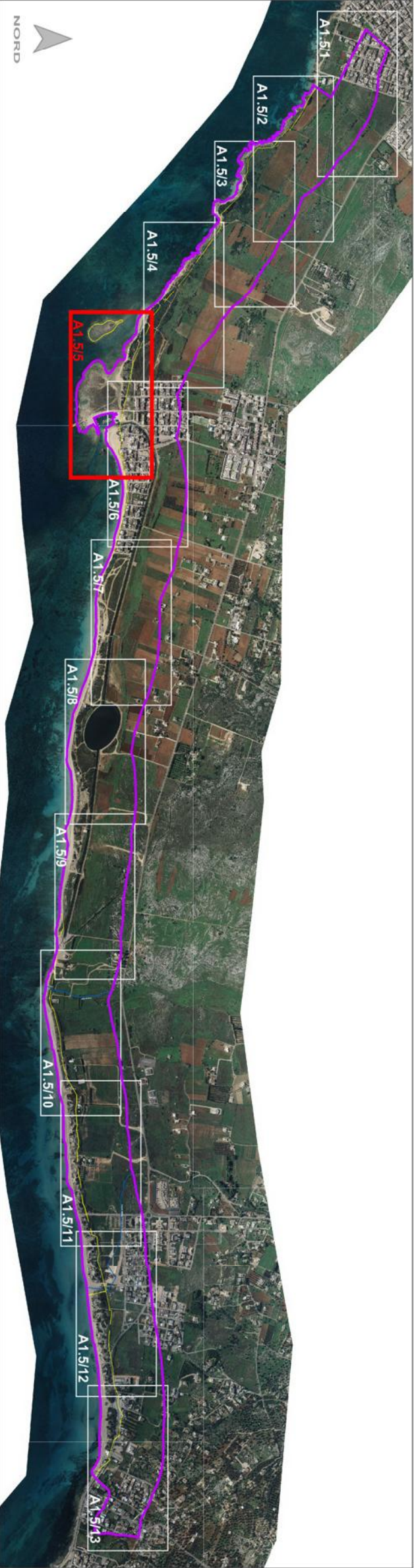

**Tavola A1.5/5**      Scala 1:2000









**- A1.5 -  
INDIVIDUAZIONE DELLE AREE NATURALI  
PROTETTE E DEI VINCOLI AMBIENTALI**

- Area oggetto di studio
- Area Demaniale
- Linea di costa

Vincolo paesaggistico - Area tutelata per legge: Territorio coperto da foreste, da boschi o da macchie, ancorchè percorso o danneggiato dal fuoco, e/o sottoposto a vincolo di rimboscimento

Area annessa a zone a macchia (PUTT/P della Regione Puglia)  
Componente botanico-vegetazionale del PUTT/P della Regione Puglia: Area annessa a zona a macchia (fascia di risp. 100 m)

Vincolo paesaggistico - Area tutelata per legge: Corso d'acqua iscritto negli elenchi previsti dal testo unico delle disposizioni di legge sulle acque ed impianti elettrici, (R.D. 11/12/33, n. 1775), e le relative sponde o piedi degli argini per una fascia di 150 m ciascuna

Corso d'acqua censito nel PUTT/P della Regione Puglia  
Componente idrogeologica del PUTT/P della Regione Puglia: Area di pertinenza corso d'acqua

Area annessa al corso d'acqua - Componente idrogeologica del PUTT/P della Regione Puglia: Area annessa a corso d'acqua (fascia di risp. 150 m per lato)

Zona umida censita nel PPTR della Regione Puglia  
Componente botanico-vegetazionale del PUTT/P della Regione Puglia: Zona umida

Zona umida censita nel PUTT/P della Regione Puglia  
Componente botanico-vegetazionale del PUTT/P della Regione Puglia: Zona umida

Area annessa alla zona umida (PUTT/P della Regione Puglia)  
Componente botanico-vegetazionale del PPTR della Regione Puglia: Area annessa a zona umida (fascia di rispetto 200 m)

Territori Costruiti (art. 1.03 del PUTT/P della Regione Puglia)



**Tavola A1.5/7**

Scala 1:2000

Ortofoto Regione Puglia - volo aereo anno 2010

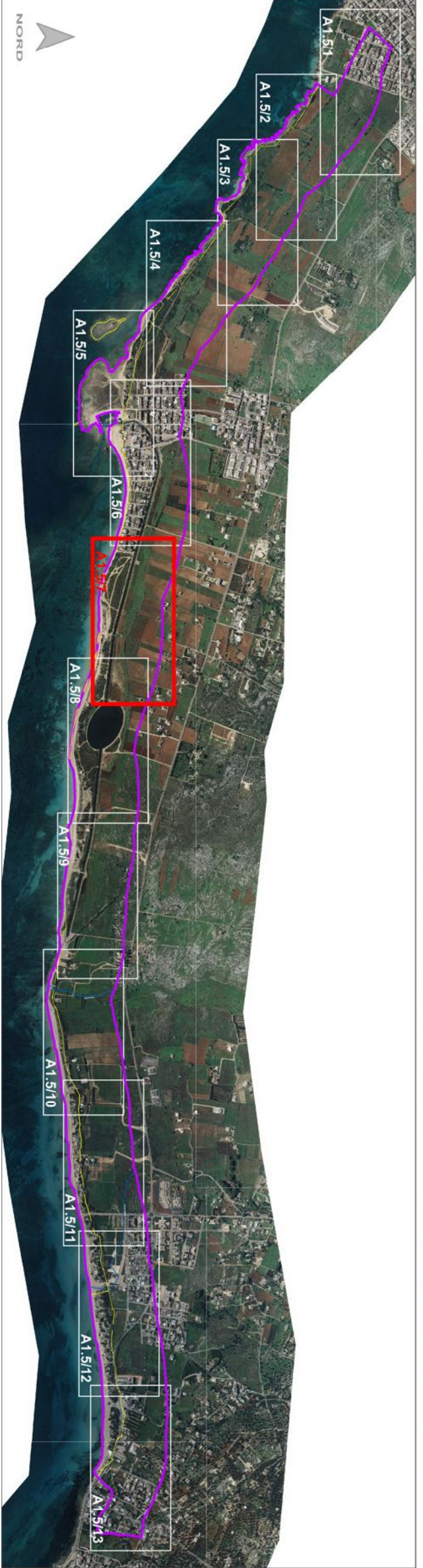



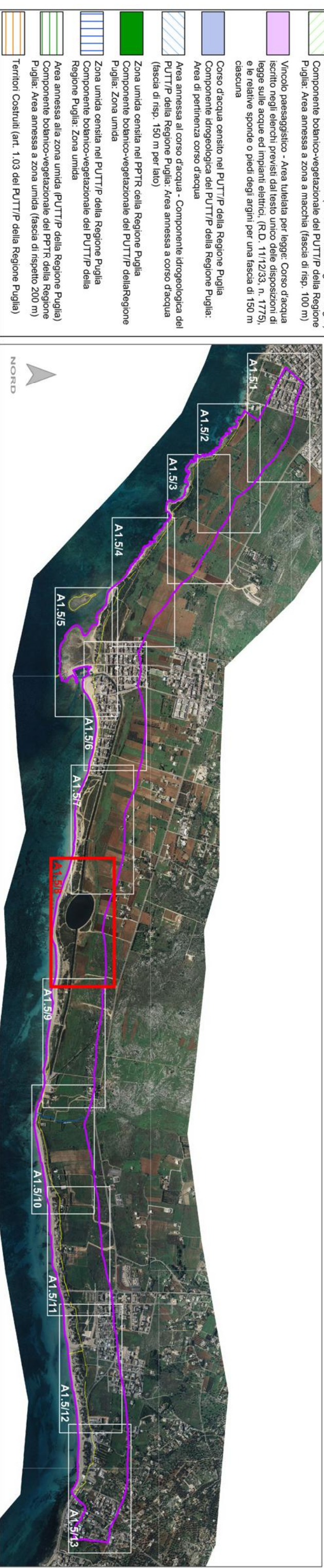







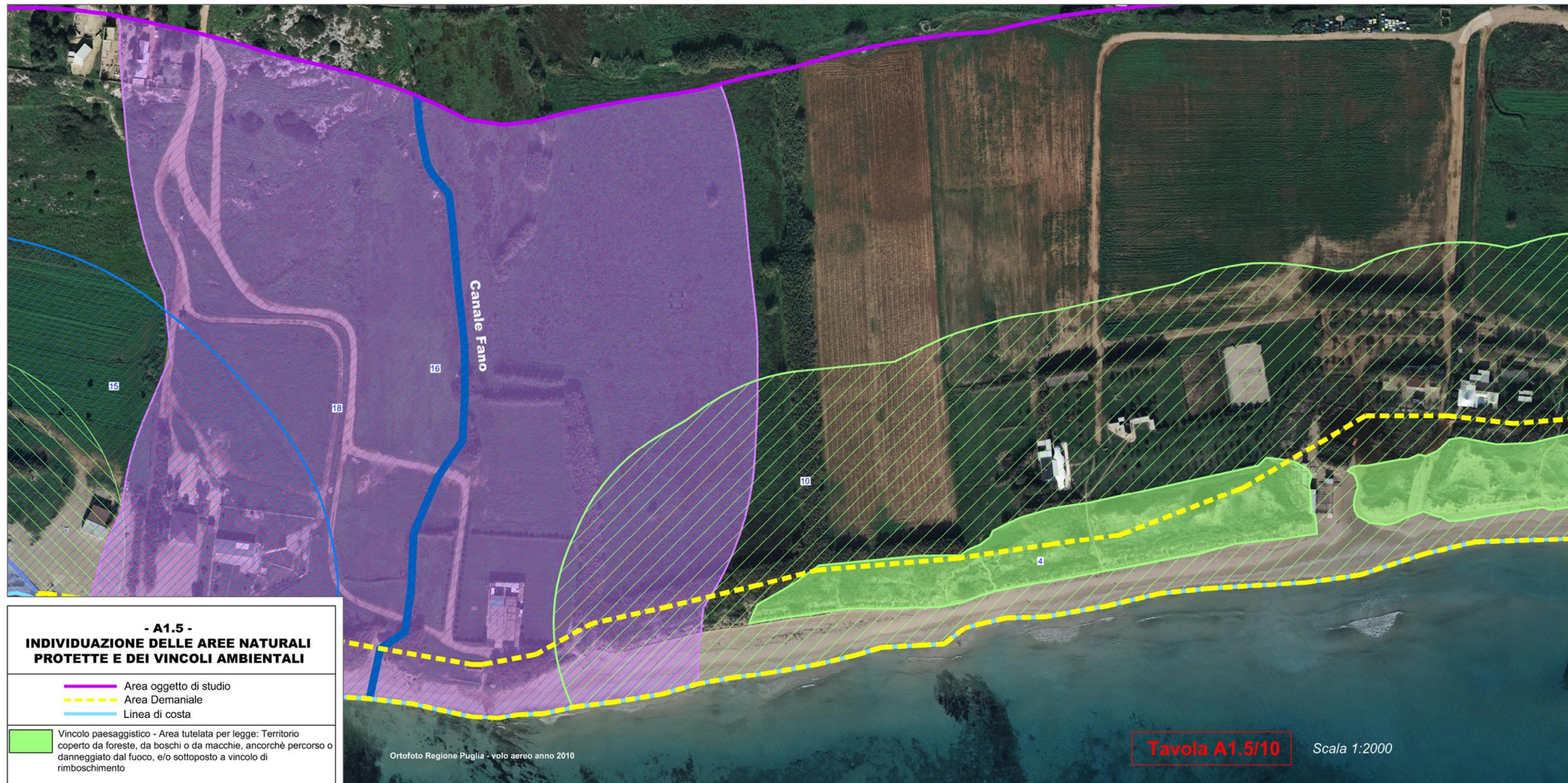

- A1.5 - INDIVIDUAZIONE DELLE AREE NATURALI PROTETTE E DEI VINCOLI AMBIENTALI	
	Area oggetto di studio
	Area Demaniale
	Linea di costa
	Vincolo paesaggistico - Area tutelata per legge: Territorio coperto da foreste, da boschi o da macchie, ancorchè percorso o danneggiato dal fuoco, e/o sottoposto a vincolo di rimboschimento
	Area annessa a zone a macchia (PUTT/P della Regione Puglia) Componente botanico-vegetazionale del PUTT/P della Regione Puglia: Area annessa a zona a macchia (fascia di risp. 100 m)
	Vincolo paesaggistico - Area tutelata per legge: Corso d'acqua iscritto negli elenchi previsti dal testo unico delle disposizioni di legge sulle acque ed impianti elettrici, (R.D. 11/12/33, n. 1775), e le relative sponde o piedi degli argini per una fascia di 150 m ciascuna
	Corso d'acqua censito nel PUTT/P della Regione Puglia Componente idrogeologica del PUTT/P della Regione Puglia: Area di pertinenza corso d'acqua
	Area annessa al corso d'acqua - Componente idrogeologica del PUTT/P della Regione Puglia: Area annessa a corso d'acqua (fascia di risp. 150 m per lato)
	Zona umida censita nel PPTR della Regione Puglia Componente botanico-vegetazionale del PUTT/P della Regione Puglia: Zona umida
	Zona umida censita nel PUTT/P della Regione Puglia Componente botanico-vegetazionale del PUTT/P della Regione Puglia: Zona umida
	Area annessa alla zona umida (PUTT/P della Regione Puglia) Componente botanico-vegetazionale del PPTR della Regione Puglia: Area annessa a zona umida (fascia di rispetto 200 m)
	Territori Costruiti (art. 1.03 del PUTT/P della Regione Puglia)

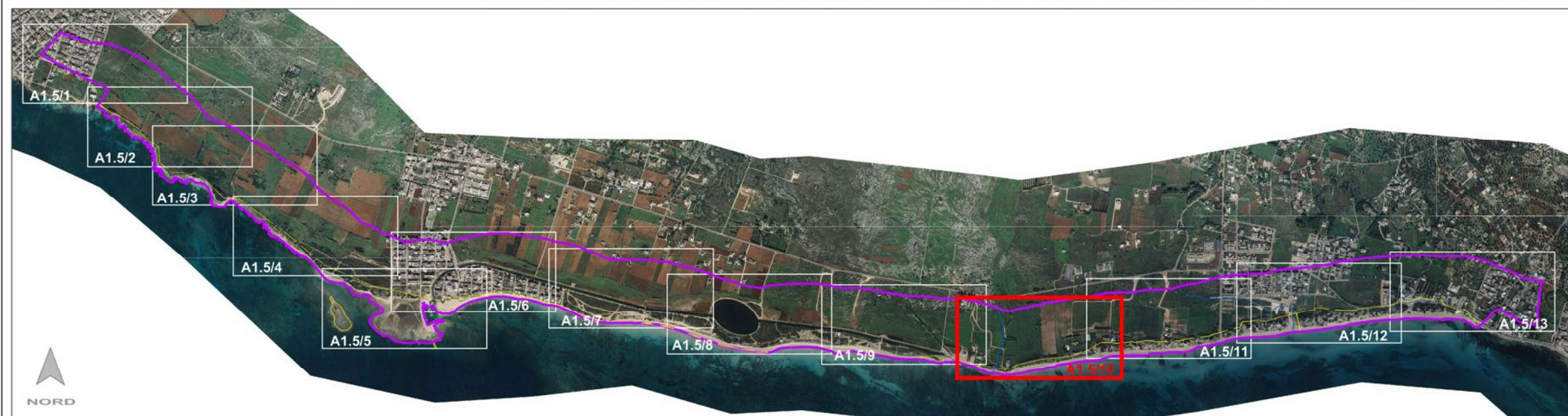



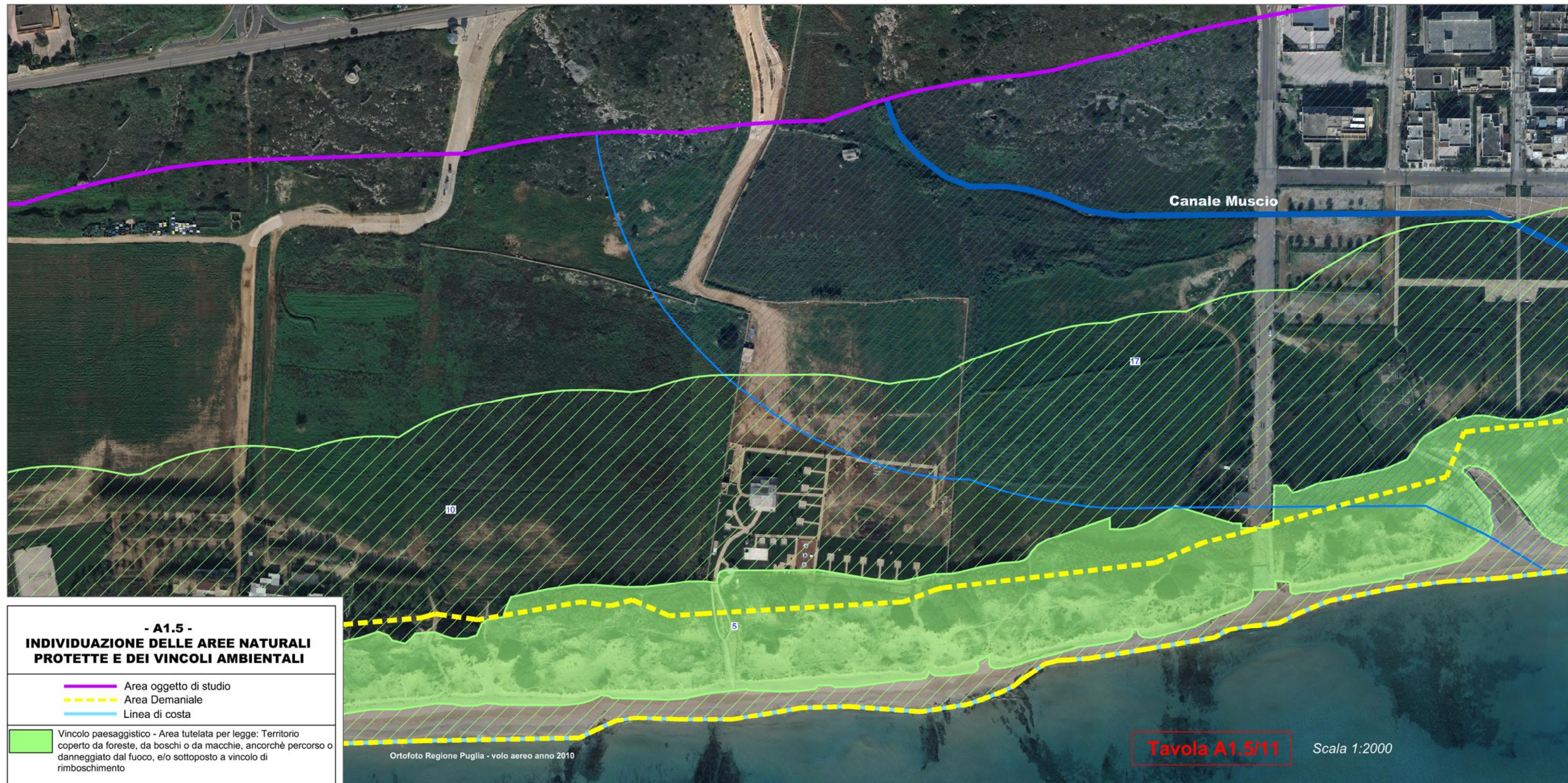

### - A1.5 - INDIVIDUAZIONE DELLE AREE NATURALI PROTETTE E DEI VINCOLI AMBIENTALI

- Area oggetto di studio
- Area Demaniale
- Linea di costa

- Vincolo paesaggistico - Area tutelata per legge: Territorio coperto da foreste, da boschi o da macchie, ancorchè percorso o danneggiato dal fuoco, e/o sottoposto a vincolo di rimboschimento
- Area annessa a zone a macchia (PUTT/P della Regione Puglia)  
Componente botanico-vegetazionale del PUTT/P della Regione Puglia: Area annessa a zona a macchia (fascia di risp. 100 m)
- Vincolo paesaggistico - Area tutelata per legge: Corso d'acqua iscritto negli elenchi previsti dal testo unico delle disposizioni di legge sulle acque ed impianti elettrici, (R.D. 11/12/33, n. 1775), e le relative sponde o piedi degli argini per una fascia di 150 m ciascuna
- Corso d'acqua censito nel PUTT/P della Regione Puglia  
Componente idrogeologica del PUTT/P della Regione Puglia: Area di pertinenza corso d'acqua
- Area annessa al corso d'acqua - Componente idrogeologica del PUTT/P della Regione Puglia: Area annessa a corso d'acqua (fascia di risp. 150 m per lato)
- Zona umida censita nel PPTR della Regione Puglia  
Componente botanico-vegetazionale del PUTT/P della Regione Puglia: Zona umida
- Zona umida censita nel PUTT/P della Regione Puglia  
Componente botanico-vegetazionale del PUTT/P della Regione Puglia: Zona umida
- Area annessa alla zona umida (PUTT/P della Regione Puglia)  
Componente botanico-vegetazionale del PPTR della Regione Puglia: Area annessa a zona umida (fascia di rispetto 200 m)
- Territori Costruiti (art. 1.03 del PUTT/P della Regione Puglia)

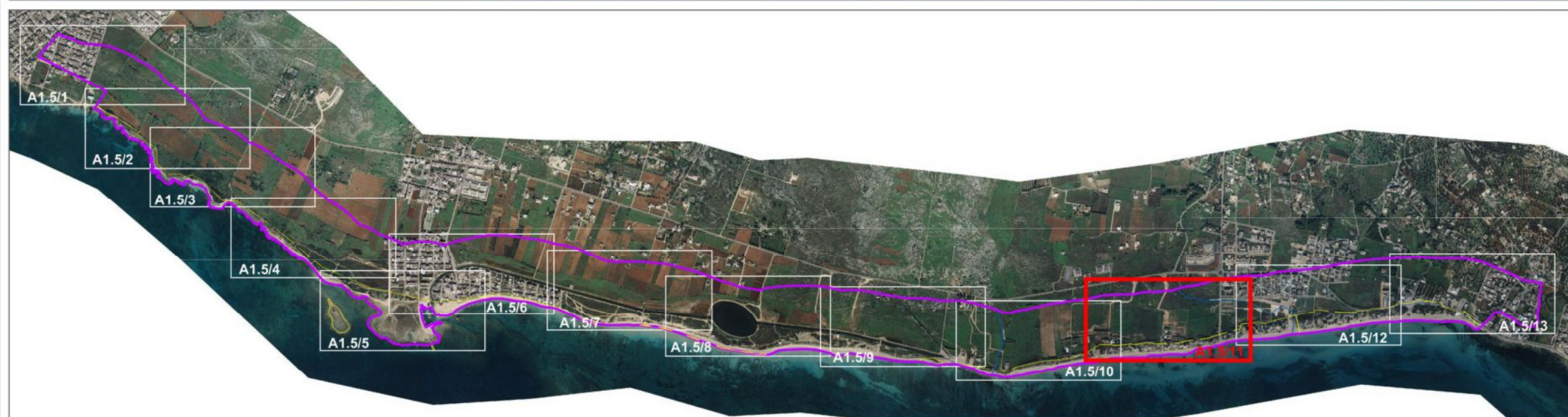



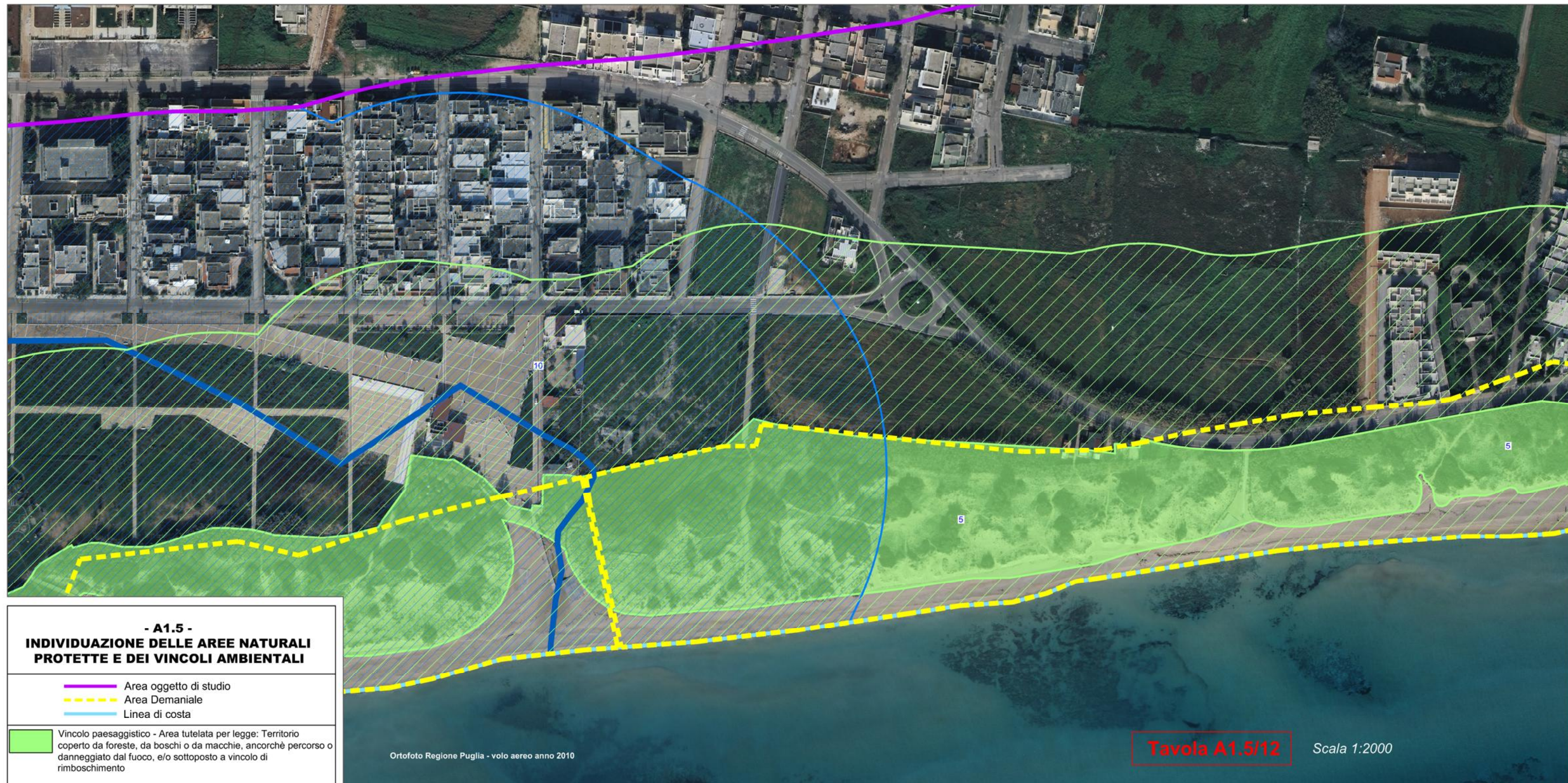

### - A1.5 - INDIVIDUAZIONE DELLE AREE NATURALI PROTETTE E DEI VINCOLI AMBIENTALI

- Area oggetto di studio
- Area Demaniale
- Linea di costa

- Vincolo paesaggistico - Area tutelata per legge: Territorio coperto da foreste, da boschi o da macchie, ancorchè percorso o danneggiato dal fuoco, e/o sottoposto a vincolo di rimboschimento
- Area annessa a zone a macchia (PUTT/P della Regione Puglia)  
Componente botanico-vegetazionale del PUTT/P della Regione Puglia: Area annessa a zona a macchia (fascia di risp. 100 m)
- Vincolo paesaggistico - Area tutelata per legge: Corso d'acqua iscritto negli elenchi previsti dal testo unico delle disposizioni di legge sulle acque ed impianti elettrici, (R.D. 11/12/33, n. 1775), e le relative sponde o piedi degli argini per una fascia di 150 m ciascuna
- Corso d'acqua censito nel PUTT/P della Regione Puglia  
Componente idrogeologica del PUTT/P della Regione Puglia: Area di pertinenza corso d'acqua
- Area annessa al corso d'acqua - Componente idrogeologica del PUTT/P della Regione Puglia: Area annessa a corso d'acqua (fascia di risp. 150 m per lato)
- Zona umida censita nel PPTR della Regione Puglia  
Componente botanico-vegetazionale del PUTT/P della Regione Puglia: Zona umida
- Zona umida censita nel PUTT/P della Regione Puglia  
Componente botanico-vegetazionale del PUTT/P della Regione Puglia: Zona umida
- Area annessa alla zona umida (PUTT/P della Regione Puglia)  
Componente botanico-vegetazionale del PPTR della Regione Puglia: Area annessa a zona umida (fascia di rispetto 200 m)
- Territori Costruiti (art. 1.03 del PUTT/P della Regione Puglia)









A.1.5 - VINCOLI AMBIENTALI										
FILE ID	CODICE ISTAT	DENOMINAZIONE	CLASSE	ZONA	DESCRIZIONE	DISCIPLINA	DISCIPLINA ATTUALE	FONTE DATO	SUPERFICIE (ha)	SUPERFICIE (mq)
1	075066	Area a macchia in località Torre Pali/Isola della Fanciulla	Vincolo paesaggistico	Vincolo diretto	Area tutelata per legge: Territorio coperto da foreste, da boschi o da macchie, ancorchè percorso o danneggiato dal fuoco, e/o sottoposto a vincolo di rimboschimento	Vincolo paesaggistico ex art. 142, lett. g) del D.Lgs n. 42/2004	Vincolo paesaggistico ex art. 142, lett. g) del D.Lgs n. 42/2004	Perimetrazioni derivate dai Quadri Conoscitivi del Piano Paesaggistico Territoriale Regionale - PPTR	8,6848	86.848
2	075066	Area a macchia in località Torre Pali/Isola della Fanciulla	Vincolo paesaggistico	Vincolo diretto	Area tutelata per legge: Territorio coperto da foreste, da boschi o da macchie, ancorchè percorso o danneggiato dal fuoco, e/o sottoposto a vincolo di rimboschimento	Vincolo paesaggistico ex art. 142, lett. g) del D.Lgs n. 42/2004	Vincolo paesaggistico ex art. 142, lett. g) del D.Lgs n. 42/2004	Perimetrazioni derivate dai Quadri Conoscitivi del Piano Paesaggistico Territoriale Regionale - PPTR	0,5521	5.521
3	075066	Area a macchia in località Bacino Pali	Vincolo paesaggistico	Vincolo diretto	Area tutelata per legge: Territorio coperto da foreste, da boschi o da macchie, ancorchè percorso o danneggiato dal fuoco, e/o sottoposto a vincolo di rimboschimento	Vincolo paesaggistico ex art. 142, lett. g) del D.Lgs n. 42/2004	Vincolo paesaggistico ex art. 142, lett. g) del D.Lgs n. 42/2004	Perimetrazioni derivate dai Quadri Conoscitivi del Piano Paesaggistico Territoriale Regionale - PPTR	12,8686	128.686
4	075066	Area a macchia in località Pescoluse	Vincolo paesaggistico	Vincolo diretto	Area tutelata per legge: Territorio coperto da foreste, da boschi o da macchie, ancorchè percorso o danneggiato dal fuoco, e/o sottoposto a vincolo di rimboschimento	Vincolo paesaggistico ex art. 142, lett. g) del D.Lgs n. 42/2004	Vincolo paesaggistico ex art. 142, lett. g) del D.Lgs n. 42/2004	Perimetrazioni derivate dai Quadri Conoscitivi del Piano Paesaggistico Territoriale Regionale - PPTR	0,8861	8.861
5	075066	Area a macchia in località Pescoluse	Vincolo paesaggistico	Vincolo diretto	Area tutelata per legge: Territorio coperto da foreste, da boschi o da macchie, ancorchè percorso o danneggiato dal fuoco, e/o sottoposto a vincolo di rimboschimento	Vincolo paesaggistico ex art. 142, lett. g) del D.Lgs n. 42/2004	Vincolo paesaggistico ex art. 142, lett. g) del D.Lgs n. 42/2004	Perimetrazioni derivate dai Quadri Conoscitivi del Piano Paesaggistico Territoriale Regionale - PPTR	8,1630	81.630
6	075066	Area a macchia in località Posto Vecchio	Vincolo paesaggistico	Vincolo diretto	Area tutelata per legge: Territorio coperto da foreste, da boschi o da macchie, ancorchè percorso o danneggiato dal fuoco, e/o sottoposto a vincolo di rimboschimento	Vincolo paesaggistico ex art. 142, lett. g) del D.Lgs n. 42/2004	Vincolo paesaggistico ex art. 142, lett. g) del D.Lgs n. 42/2004	Perimetrazioni derivate dai Quadri Conoscitivi del Piano Paesaggistico Territoriale Regionale - PPTR	0,7418	7.418
7	075066	Area a macchia in località Posto Vecchio	Vincolo paesaggistico	Vincolo diretto	Area tutelata per legge: Territorio coperto da foreste, da boschi o da macchie, ancorchè percorso o danneggiato dal fuoco, e/o sottoposto a vincolo di rimboschimento	Vincolo paesaggistico ex art. 142, lett. g) del D.Lgs n. 42/2004	Vincolo paesaggistico ex art. 142, lett. g) del D.Lgs n. 42/2004	Perimetrazioni derivate dai Quadri Conoscitivi del Piano Paesaggistico Territoriale Regionale - PPTR	1,7892	17.892
8	075066	Area a macchia in località Posto Vecchio	Vincolo paesaggistico	Vincolo diretto	Area tutelata per legge: Territorio coperto da foreste, da boschi o da macchie, ancorchè percorso o danneggiato dal fuoco, e/o sottoposto a vincolo di rimboschimento	Vincolo paesaggistico ex art. 142, lett. g) del D.Lgs n. 42/2004	Vincolo paesaggistico ex art. 142, lett. g) del D.Lgs n. 42/2004	Perimetrazioni derivate dai Quadri Conoscitivi del Piano Paesaggistico Territoriale Regionale - PPTR	0,0005	5
9	075066	Area annessa a zone a macchia	Area annessa a zone a macchia (PUTT/P della Regione Puglia)	Vincolo indiretto: area annessa	Componente botanico-vegetazionale del PUTT/P della Regione Puglia: Area annessa a zona a macchia (fascia di rispetto 100 m)	Norme Tecniche di Attuazione del PUTT/P della Regione Puglia	Norme Tecniche di Attuazione del PUTT/P della Regione Puglia	Perimetrazioni derivate dai Quadri Conoscitivi del Piano Paesaggistico Territoriale Regionale - PPTR	24,7938	247.938
10	075066	Area annessa a zone a macchia	Area annessa a zone a macchia (PUTT/P della Regione Puglia)	Vincolo indiretto: area annessa	Componente botanico-vegetazionale del PUTT/P della Regione Puglia: Area annessa a zona a macchia (fascia di rispetto 100 m)	Norme Tecniche di Attuazione del PUTT/P della Regione Puglia	Norme Tecniche di Attuazione del PUTT/P della Regione Puglia	Perimetrazioni derivate dai Quadri Conoscitivi del Piano Paesaggistico Territoriale Regionale - PPTR	32,7657	327.657
11	075066	Area annessa a zone a macchia	Area annessa a zone a macchia (PUTT/P della Regione Puglia)	Vincolo indiretto: area annessa	Componente botanico-vegetazionale del PUTT/P della Regione Puglia: Area annessa a zona a macchia (fascia di rispetto 100 m)	Norme Tecniche di Attuazione del PUTT/P della Regione Puglia	Norme Tecniche di Attuazione del PUTT/P della Regione Puglia	Perimetrazioni derivate dai Quadri Conoscitivi del Piano Paesaggistico Territoriale Regionale - PPTR	24,6467	246.467
12	075066	Zona umida: Bacino Torre Pali	Zona umida censita nel PUTT/P della Regione Puglia	Vincolo diretto: area di pertinenza	Componente botanico-vegetazionale del PUTT/P della Regione Puglia: Zona umida	Norme Tecniche di Attuazione del PUTT/P della Regione Puglia	Norme Tecniche di Attuazione del PUTT/P della Regione Puglia	Atlanti del PUTT/P della Regione Puglia	2,7544	27.544
13	075066	Area annessa alla zona umida Bacino Torre Pali	Area annessa alla zona umida (PUTT/P della Regione Puglia)	Vincolo indiretto: area annessa	Componente botanico-vegetazionale del PUTT/P della Regione Puglia: Area annessa a zona umida (fascia di rispetto 200 m)	Norme Tecniche di Attuazione del PUTT/P della Regione Puglia	Norme Tecniche di Attuazione del PUTT/P della Regione Puglia		15,2099	152.099
14	075066	Corso d'acqua: Canale e Bacino Torre Pali	Corso d'acqua censito nel PUTT/P della Regione Puglia	Vincolo diretto: area di pertinenza	Componente geo-morfo-idrogeologica del PUTT/P della Regione Puglia: Area di pertinenza corso d'acqua	Norme Tecniche di Attuazione del PUTT/P della Regione Puglia	Norme Tecniche di Attuazione del PUTT/P della Regione Puglia	Atlanti del PUTT/P della Regione Puglia	5,7344	57.344
15	075066	Area annessa al corso d'acqua Canale e Bacino Torre Pali	Area annessa al corso d'acqua (PUTT/P della Regione Puglia)	Vincolo indiretto: area annessa	Componente geo-morfo-idrogeologica del PUTT/P della Regione Puglia: Area annessa a corso d'acqua (fascia di rispetto 150 m per lato)	Norme Tecniche di Attuazione del PUTT/P della Regione Puglia	Norme Tecniche di Attuazione del PUTT/P della Regione Puglia		68,8755	688.755
16	075066	Area annessa al corso d'acqua Canale Fano	Area annessa al corso d'acqua (PUTT/P della Regione Puglia)	Vincolo indiretto: area annessa	Componente geo-morfo-idrogeologica del PUTT/P della Regione Puglia: Area annessa a corso d'acqua (fascia di rispetto 150 m per lato)	Norme Tecniche di Attuazione del PUTT/P della Regione Puglia	Norme Tecniche di Attuazione del PUTT/P della Regione Puglia		9,6395	96.395
17	075066	Area annessa al corso d'acqua Canale Muscio	Area annessa al corso d'acqua (PUTT/P della Regione Puglia)	Vincolo indiretto: area annessa	Componente geo-morfo-idrogeologica del PUTT/P della Regione Puglia: Area annessa a corso d'acqua (fascia di rispetto 150 m per lato)	Norme Tecniche di Attuazione del PUTT/P della Regione Puglia	Norme Tecniche di Attuazione del PUTT/P della Regione Puglia		19,6209	196.209
18	075066	Canale di Fano e relative sponde o piedi degli argini per una fascia di 150 metri ciascuna	Vincolo paesaggistico	Vincolo diretto	Area tutelata per legge: Corso d'acqua iscritto negli elenchi previsti dal testo unico delle disposizioni di legge sulle acque ed impianti elettrici, (R.D. 11/12/33, n. 1775), e le relative sponde o piedi degli argini per una fascia di 150 metri ciascuna	Vincolo paesaggistico imposto con R.D. n. 2221 del 07/04/1904	Vincolo paesaggistico ex art. 142, lett. c) del D.Lgs n. 42/2004	Perimetrazioni derivate dai Quadri Conoscitivi del Piano Paesaggistico Territoriale Regionale - PPTR	9,6395	96.395



A.1.5 - VINCOLI AMBIENTALI

FILE ID	CODICE ISTAT	DENOMINAZIONE	CLASSE	ZONA	DESCRIZIONE	DISCIPLINA	DISCIPLINA ATTUALE	FONTE DATO	SUPERFICIE (ha)	SUPERFICIE (mq)
19	075066	Zona umida a nord di Torre Pali	Zona umida censita nei quadri conoscitivi del PPTR della Regione Puglia	Vincolo diretto: area di pertinenza	Componente botanico-vegetazionale del PUTT/P della Regione Puglia: Zona umida	Norme Tecniche di Attuazione del PUTT/P della Regione Puglia	Norme Tecniche di Attuazione del PUTT/P della Regione Puglia	Perimetrazioni derivate dai Quadri Conoscitivi del Piano Paesaggistico Territoriale Regionale - PPTR	0,2551	2.551
20	075066	Area annessa alla zona umida a nord di Torre Pali	Area annessa alla zona umida (PUTT/P della Regione Puglia)	Vincolo indiretto: area annessa	Componente botanico-vegetazionale del PUTT/P della Regione Puglia: Area annessa a zona umida (fascia di rispetto 200 m)	Norme Tecniche di Attuazione del PUTT/P della Regione Puglia	Norme Tecniche di Attuazione del PUTT/P della Regione Puglia		11,1717	111.717